

**Formazione classi A.S.2018/19 – Classi Terze – Graduatoria “A” (°)**  
(“Promossi a giugno”, ai sensi del Regolamento interno, Delibera C.d.I. 29/3/2017)

**INDIRIZZO ARCHITETTURA E AMBIENTE**

N.° d'ordine	Cognome e Nome allievo/a		Classe di provenienza	1^ scelta Indirizzo	2^ scelta indirizzo (la 3^ scelta è contrassegnata da asterisco)	Media generale voti x 10	Media materie Indirizzo	Punteggio totale	Data di nascita (in caso di parità nel punteggio totale, prevale lo studente più anziano)
<b>Allievi inseriti nella classe 3AG Architettura e ambiente</b>									
1	CALABRESE	PAOLO	2H	ARCHITETTURA	DESIGN	87,5	9	<b>96,5</b>	
2	CAMATEL	VIOLA	2F	ARCHITETTURA	ARTI FIGURATIVE	84,2	9	<b>93,2</b>	08/05/2002
3	<b>BORIO</b>	<b>GRETA</b>	<b>ESTERNA</b>	<b>ARCHITETTURA</b>	<b>SCENOGRAFIA</b>	84,2	9	<b>93,2</b>	<b>30/05/2002</b>
4	PIRITORE	ALICE	2H	ARCHITETTURA	DESIGN	84,2	9	<b>93,2</b>	22/09/2002
5	FOTIA	EMILY	2H	ARCHITETTURA	SCENOGRAFIA	83,3	8	<b>91,3</b>	
6	NEGRO	FABRIZIO	2C	ARCHITETTURA	DESIGN	81,7	9	<b>90,7</b>	
7	PADURARU	GIULIA	2G	ARCHITETTURA	SCENOGRAFIA	82,5	7	<b>89,5</b>	
8	CASSOL	FRANCESCO	2C	ARCHITETTURA	DESIGN	79,2	8	<b>87,2</b>	
9	<b>ZAVANESE</b>	<b>MIRIAM</b>	<b>ESTERNA</b>	<b>ARCHITETTURA</b>	<b>SCENOGRAFIA</b>	77,5	9	<b>86,5</b>	
10	SCOTTI	ELENA	2E	ARCHITETTURA	SCENOGRAFIA	78,3	7	<b>85,3</b>	07/07/2002
11	CREPALDI	ALESSIO	2B	ARCHITETTURA	DESIGN	78,3	7	<b>85,3</b>	21/08/2002
12	FERNITICO	CHRISTIAN	2H	ARCHITETTURA	ARTI FIGURATIVE	77,5	7	<b>84,5</b>	
13	RAZZANO	MATILDA	2A	ARCHITETTURA	DESIGN	75,8	8	<b>83,8</b>	15/09/2002
14	BRANCATO	ALESSANDRO	2C	ARCHITETTURA	DESIGN	75,8	8	<b>83,8</b>	08/10/2002
15	BARONIO	FILIPPO	2H	ARCHITETTURA	DESIGN	71,7	8	<b>79,7</b>	
16	PAROLA	ALBERTO	2D	ARCHITETTURA	SCENOGRAFIA	69,2	7	<b>76,2</b>	06/12/2001
17	DANESE	MARIKA	2B	ARCHITETTURA	DESIGN	69,2	7	<b>76,2</b>	29/07/2002
18	VALPIANI	DIEGO	2A	ARCHITETTURA	DESIGN	70	6	<b>76</b>	
19	COSTA	UMBERTO	2E	ARCHITETTURA	DESIGN	69,2	6	<b>75,2</b>	
20	DEMMA	DENIS	2C	ARCHITETTURA	ARTI FIGURATIVE	67,5	7	<b>74,5</b>	
21	DELLACASA	MICHELLE	2G	ARCHITETTURA	DESIGN	66,7	6	<b>72,7</b>	

(°) Graduatoria “A”, punto 2, pag.3 Regolamento

**N.B.: i posti dal N.22 al N.24 saranno assegnati mediante la graduatoria “B”.**



# LAC

liceo artistico statale renato cottini - torino

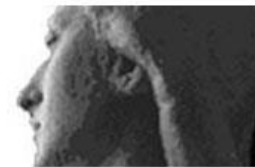

Torino, 27 giugno 2018

Il referente della Commissione  
Formazione classi  
(Prof. Marco Spinoglio)

Il Dirigente Scolastico  
(Prof. Arch. Antonio Balestra)

N.B. L'AFFISSIONE ALL'ALBO VALE COME MEZZO DI NOTIFICA