



AI DOCENTI
A TUTTO IL PERSONALE
AGLI STUDENTI
AI GENITORI

PROCEDURE DI INGRESSO/USCITA DALLA SCUOLA FINALIZZATE AL CONTENIMENTO DIFFUSIONE CORONAVIRUS COVID-19

Le presenti procedure sono valide dal 13 settembre 2021

PROCEDURE COMUNI PER ENTRAMBI I PLESSI SCOLASTICI

La preconditione per la presenza a scuola di studenti e di tutto il personale a vario titolo operante è:

- L'assenza di sintomatologia respiratoria o di temperatura corporea superiore a 37,5°C anche nei tre giorni precedenti.
- Non essere stati in quarantena o isolamento domiciliare negli ultimi 14 giorni.
- Non essere stati a contatto con persone positive, per quanto di loro conoscenza, negli ultimi 14 giorni.
- All'ingresso della scuola non è necessaria ma comunque potrà essere effettuata la rilevazione della temperatura corporea mediante termoscanner. Se tale temperatura risulterà superiore a 37,5°C non sarà consentito l'accesso alla scuola. Le persone in tali condizioni saranno rimandate a casa invitandole a contattare nel più breve tempo possibile il proprio medico curante ed a seguire le sue indicazioni.
- Chiunque ha sintomatologia respiratoria o temperatura corporea superiore a 37,5°C dovrà restare a casa.

Pertanto si rimanda alla responsabilità individuale rispetto allo stato di salute proprio o dei minori affidati alla responsabilità genitoriale.

L'eventuale ingresso di personale o di studenti già risultati positivi all'infezione da COVID-19 dovrà essere preceduto da una preventiva comunicazione avente ad oggetto la certificazione medica da cui risulti la "avvenuta negativizzazione" del tampone secondo le modalità previste e rilasciata dal dipartimento di prevenzione territoriale di competenza.



Le procedure da adottare sono equivalenti alle comuni misure preventive necessarie per contrastare la diffusione delle malattie trasmesse per via respiratoria, ed in particolare:

- 1) All'ingresso della scuola è obbligatorio indossare la mascherina chirurgica.
- 2) In qualunque condizione dinamica all'interno della scuola, a prescindere che venga rispettata o meno la distanza interpersonale di un metro, è obbligatorio indossare la mascherina chirurgica.
- 3) Ogniqualevolta non sia possibile rispettare la distanza interpersonale di un metro, anche in condizioni statiche, è obbligatorio indossare la mascherina chirurgica.
In alternativa alla mascherina chirurgica è consentito l'uso di mascherine con classe di contenimento superiore tipo FFP2/FFP3 marcata CE senza filtro.
- 4) Evitare la formazione di assembramenti mantenendo il distanziamento di un metro da chi precede e da chi segue.
- 5) Seguire i percorsi di ingresso/uscita mantenendo rigorosamente la destra (in particolare lungo le scale).
- 6) L'uso dell'ascensore sarà riservato esclusivamente a persone con ridotta capacità motoria con eventuale accompagnatore. L'utilizzo deve essere richiesto al dirigente scolastico o al suo delegato presente in istituto.
- 7) E' consentito, esclusivamente previo appuntamento, l'accesso di un solo genitore (o di persona maggiorenne delegata dai genitori o da chi esercita la responsabilità genitoriale) nel rispetto delle regole generali di prevenzione dal contagio, incluso l'uso della mascherina, durante tutta la permanenza all'interno della struttura.



SEDE PRINCIPALE PROCEDURE SPECIFICHE DI INGRESSO/USCITA

Al fine di cercare di ridurre la formazione di assembramenti si prevede l'istituzione di due percorsi di ingresso/uscita separati per gli studenti.

PERCORSO 1 – INGRESSO PRINCIPALE DA VIA CASTELGOMBERTO

Verrà utilizzato dagli studenti che devono recarsi:

- nelle aule/locali posti al piano seminterrato (aule 31,32,33,34,35);
- nelle aule/locali posti al piano terra/rialzato (aula magna, palestre, aule 20,21,22);
- nelle aule/locali della palazzina (scala D) (aule 24,25,26,27,28,29,30).

L'uscita dalla scuola avverrà percorrendo a ritroso lo stesso percorso.

All'ingresso dell'atrio potrà essere rilevata la temperatura mediante termoscanner (nel rispetto delle disposizioni attinenti la privacy).

Chi deve scendere al piano seminterrato deve utilizzare la scala C.

PERCORSO 2 – INGRESSO SECONDARIO DA VIA TANCREDI POZZI

Verrà utilizzato dagli studenti che devono recarsi:

- nelle aule/locali posti al piano primo (aule 10,11,12,13,14,15,16,17,18);
- nelle aule/locali posti al piano secondo. (aule 1,2,3,4,5,6,7,8,9)

L'uscita dalla scuola avverrà percorrendo a ritroso lo stesso percorso.

All'ingresso del pianerottolo della scala B potrà essere rilevata la temperatura mediante termoscanner (nel rispetto delle disposizioni attinenti la privacy).

I docenti e tutto il personale della scuola entrano ed escono dal cancello principale di Via Castelgomberto.

All'ingresso dell'atrio dovrà esser controllato il possesso e la validità della carta verde (green pass) e potrà essere rilevata la temperatura mediante termoscanner (nel rispetto delle disposizioni attinenti la privacy).



SUCCURSALE PROCEDURE SPECIFICHE DI INGRESSO/USCITA

Al fine di cercare di ridurre la formazione di assembramenti si prevede l'istituzione di due percorsi di ingresso/uscita separati per gli studenti.

PERCORSO 1 – INGRESSO PRINCIPALE DA VIA DON GIOVANNI GRIOLI

Verrà utilizzato dagli studenti che devono recarsi:

- nelle aule/locali posti al piano seminterrato (aule 1,2,3);
- nelle aule/locali posti al piano terra/rialzato (aule 4,5,6,7);
- nelle aule/locali posti al piano primo (aule 10,11,12).

L'uscita dalla scuola avverrà percorrendo a ritroso lo stesso percorso.

All'ingresso potrà essere rilevata la temperatura mediante termoscanner (nel rispetto delle disposizioni attinenti la privacy).

PERCORSO 2 – INGRESSO SECONDARIO DA VIA CARLO DEL PRETE

Verrà utilizzato dagli studenti che devono recarsi:

- nelle aule/locali posti al piano secondo (aule 13,14,15,16,17,18,19,20,21,23,24,25, aula video, aula informatica)

L'uscita dalla scuola avverrà percorrendo a ritroso lo stesso percorso.

All'ingresso del corridoio del piano secondo potrà essere rilevata la temperatura mediante termoscanner (nel rispetto delle disposizioni attinenti la privacy).

NOTA: trattandosi di scala di sicurezza esterna in acciaio scoperta, con pedate che possono essere scivolose, il transito sulla stessa deve essere condotto con attenzione soprattutto in discesa ed in caso di pioggia con conseguente rischio di caduta. Si invitano gli studenti ad indossare scarpe con suola di gomma.

I docenti e tutto il personale della scuola entrano ed escono dalla porta principale su Via Don Giovanni Grioli.

All'ingresso dell'atrio dovrà esser controllato il possesso e la validità della carta verde (green pass) e potrà essere rilevata la temperatura mediante termoscanner (nel rispetto delle disposizioni attinenti la privacy).

Il Dirigente Scolastico
Arch. Antonio Balestra

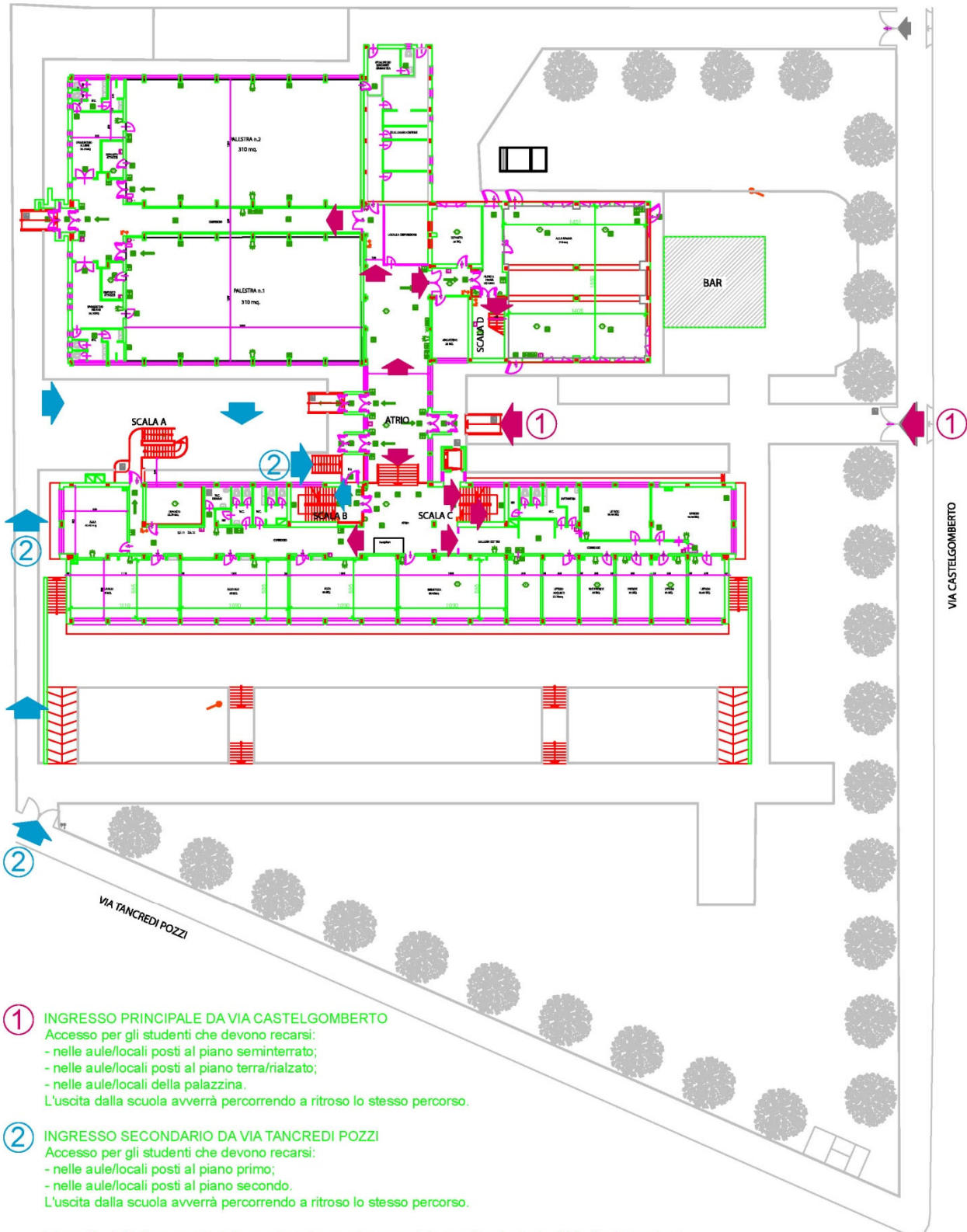

1 INGRESSO PRINCIPALE DA VIA CASTELGOMBERTO
Accesso per gli studenti che devono recarsi:
- nelle aule/locali posti al piano seminterrato;
- nelle aule/locali posti al piano terra/rialzato;
- nelle aule/locali della palazzina.
L'uscita dalla scuola avverrà percorrendo a ritroso lo stesso percorso.

2 INGRESSO SECONDARIO DA VIA TANCREDI POZZI
Accesso per gli studenti che devono recarsi:
- nelle aule/locali posti al piano primo;
- nelle aule/locali posti al piano secondo.
L'uscita dalla scuola avverrà percorrendo a ritroso lo stesso percorso.

I docenti e tutto il personale della scuola entrano ed escono dal cancello principale di Via Castelgomberto.



I docenti e tutto il personale della scuola entrano ed escono dalla porta principale su Via Don Giovanni Grioli

① INGRESSO PRINCIPALE DA VIA DON GIOVANNI GRIOLI

Accesso per gli studenti che devono recarsi:
- nelle aule/locali posti al piano seminterrato;
- nelle aule/locali posti al piano terra/rialzato;
- nelle aule/locali posti al piano primo.

L'uscita dalla scuola avverrà percorrendo a ritroso lo stesso percorso.

② INGRESSO SECONDARIO DA VIA CARLO DEL PRETE

Accesso per gli studenti che devono recarsi:
- nelle aule/locali posti al piano secondo

L'uscita dalla scuola avverrà percorrendo a ritroso lo stesso percorso.

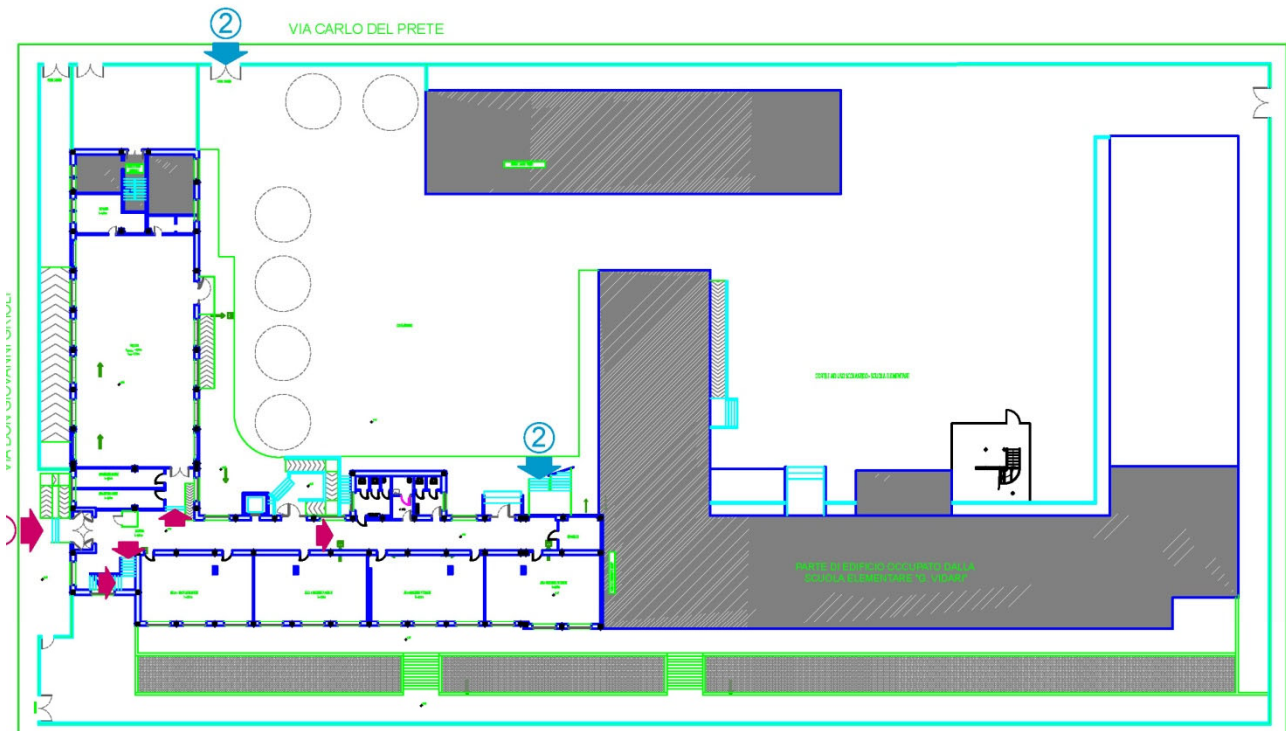

LICEO COTTINI - SUCCURSALE - PIANO TERRA/RIALZATO
EMERGENZA SANITARIA COVID-19 - PERCORSI DI INGRESSO/USCITA